

# Präzisions - Schneidstempel

## ISO 8020 Form B

mit rund abgesetztem Schaft

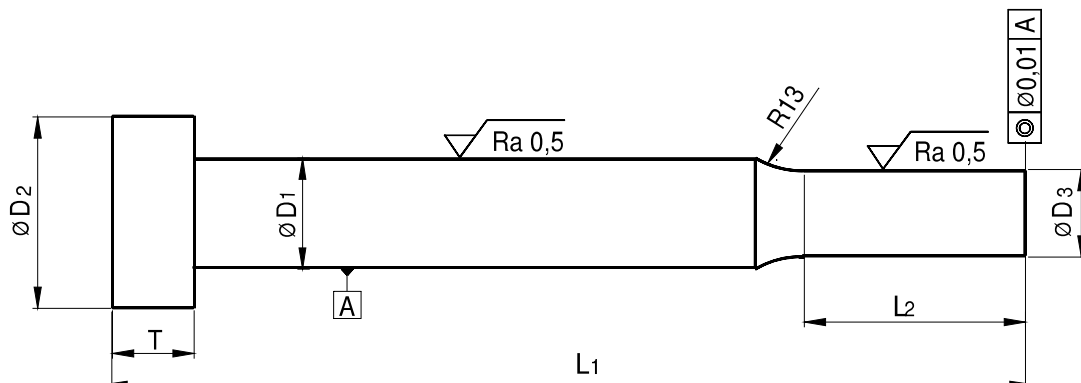

Ausführung : gehärtet, angelassen, geschliffen, **Schaft geläpft**

Werkstoff : **HSS** = Hochleistungsschnellstahl 1.3343

Härte : Schaft bei HSS 62 – 65 HRc  
Kopf 47 – 57 HRc

Toleranz: m5 bei Durchmesser  $D_1$  / h6 bei Durchmesser  $D_3$

Maße : siehe Tabelle

$D_1$ m5	$D_2$ -0,25	$D_3$ h6	T +0,25	$L_2$ +0,50	Länge $L_1$ +1,0					
					63	71	80	90	100	130
3,00	5,0	0,80 - 2,99	3,0	s.u.	•	•	•			
4,00	6,0	0,80 - 3,99	3,0	s.u.	•	•	•			
5,00	8,0	1,00 - 4,99	5,0	s.u.	•	•	•	•	•	•
6,00	9,0	1,60 - 5,99	5,0	s.u.	•	•	•	•	•	
7,00	10,0	2,50 - 6,99	5,0	s.u.	•	•	•	•	•	
8,00	11,0	2,50 - 7,99	5,0	s.u.	•	•	•	•	•	•
9,00	12,0	2,50 - 8,99	5,0	s.u.	•	•	•	•	•	•
10,00	13,0	4,50 - 9,59	5,0	s.u.	•	•	•	•	•	•
13,00	16,0	5,00 - 12,99	5,0	s.u.	•	•	•	•	•	•
16,00	19,0	8,00 - 15,99	5,0	s.u.	•	•	•	•	•	•
20,00	23,0	10,00 - 19,99	5,0	s.u.		•	•	•	•	•
25,00	28,0	12,0 - 24,99	5,0	s.u.		•	•	•	•	

Weitere Abmessungen und Zwischenmaße auf Anfrage.

$L_2$  nach Kundenangabe